31. Oktober 2009

Nibelungen, Orks und der Drachen Tod

Mythentag im Nibelungenmuseum

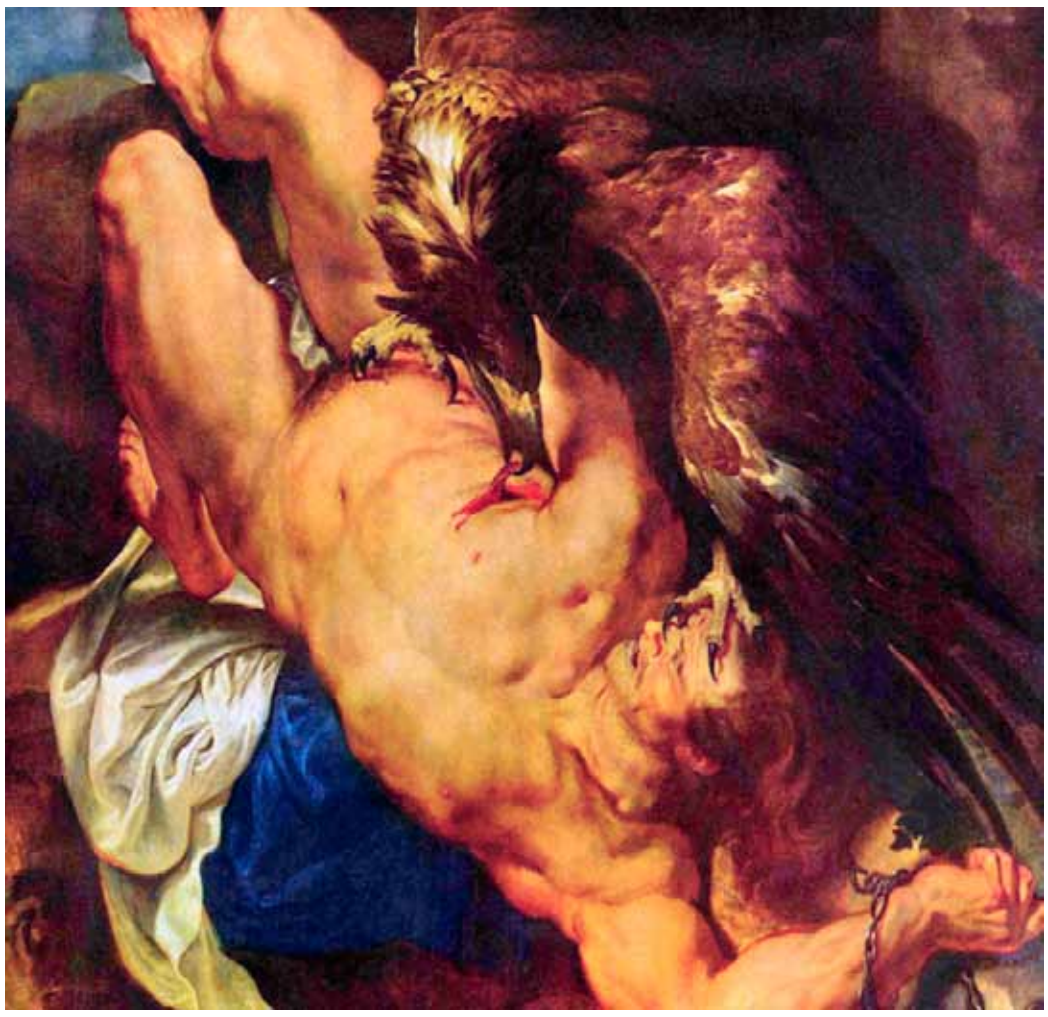

10–18 Uhr · Mythenlabor im Nibelungenmuseum

Nibelungen, Orks und der Drachen Tod
Programm mit Vorträgen und Workshops

Die Fantasy- und Tolkienexperten Friedhelm Schneidewind (Hemsbach) und Frank Weinreich (Bochum) präsentieren spannende und unterhaltsame Vorträge rund um Mythen und Moderne. Die Themen reichen von ernsthaften Annäherungen an das mächtigste und geheimnisvollste aller Sagenwesen, den Drachen, über das Menschenrecht auf Fantasy bis zu einer Untersuchung über die Verwandtschaft der Nibelungen mit den Orks aus Tolkiens Mittelerde.

Eintritt: 5 Euro je Vortrag, 15 Euro für alle Vorträge, 20 Euro in Kombination mit dem Konzert um 20 Uhr im Heylsschlösschen

Den Programmflyer und weitere Informationen erhalten Sie im Nibelungenmuseum.

20 Uhr · Heylsschlösschen Worms (Schlossplatz 1)

Liebe, Tod und Weingelag –
Von Walther über Oswald bis zu Bellman
Mittelalterkonzert mit der Gruppe
Conventus Tandaradey

Eintritt: 10 Euro

Veranstalter
NIBELUNGEN MUSEUM WORMS
Kultur und Veranstaltungs GmbH Worms
Fischerpförtchen 10 · 67547 Worms
Telefon 06241 202120 · **www.nibelungenmuseum.de**